

BELLAVISTA HOMES

23 VIVIENDAS ADOSADAS

C SIERRA DE GREDOS -SIERRA DE LA DEMANDA-SAU4 PARCELA 6 Y 7
 ARROYO DE LA ENCOMIENDA- 47195 -VALLADOLID
VIVIENDA 54 [4 DORMITORIOS]

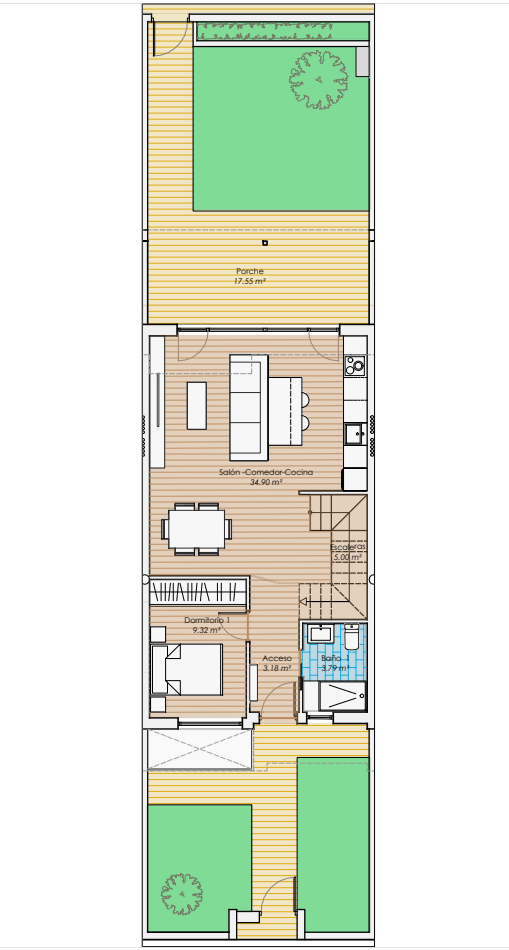
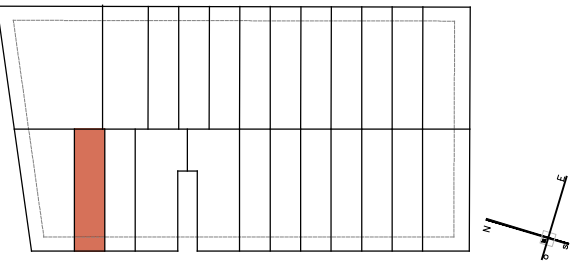
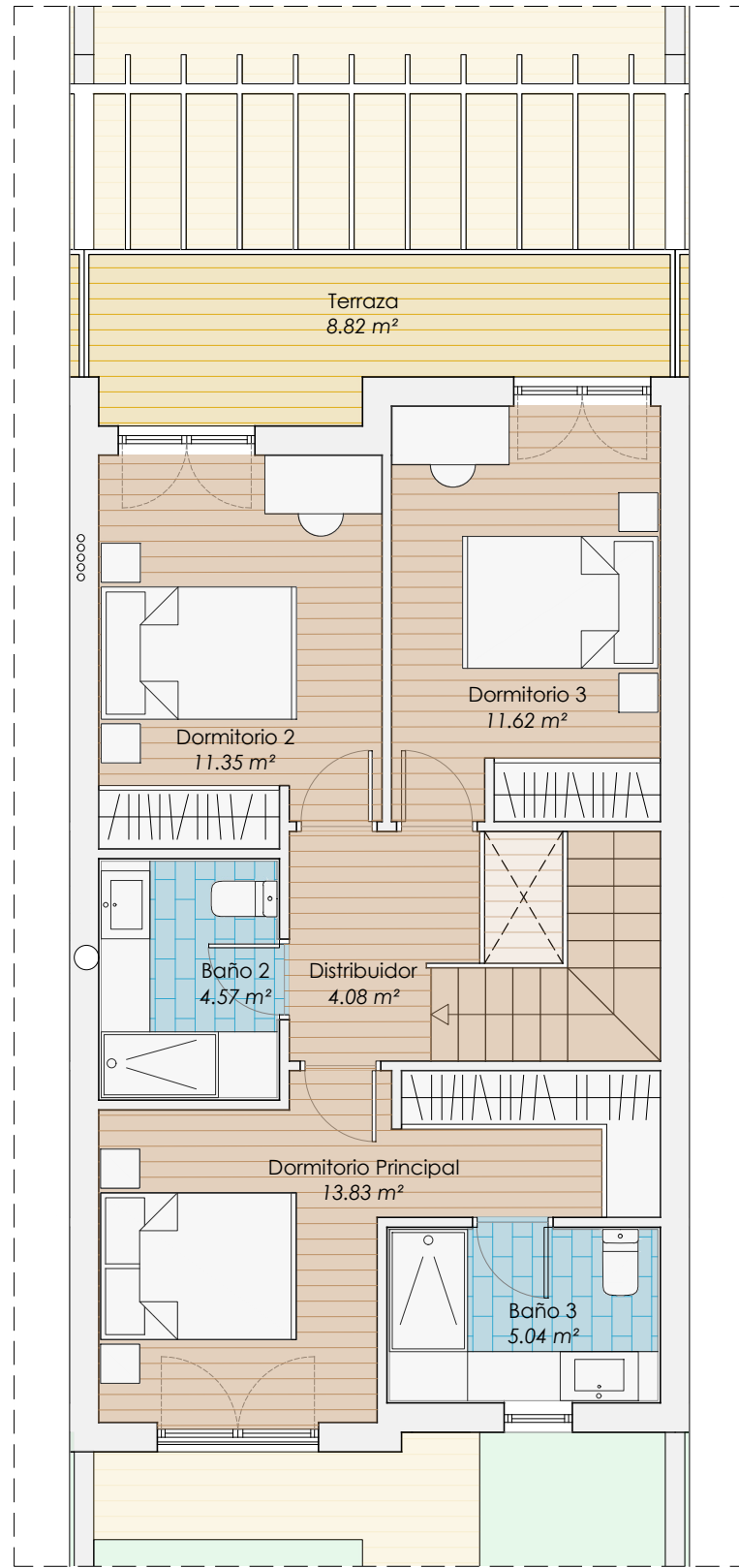
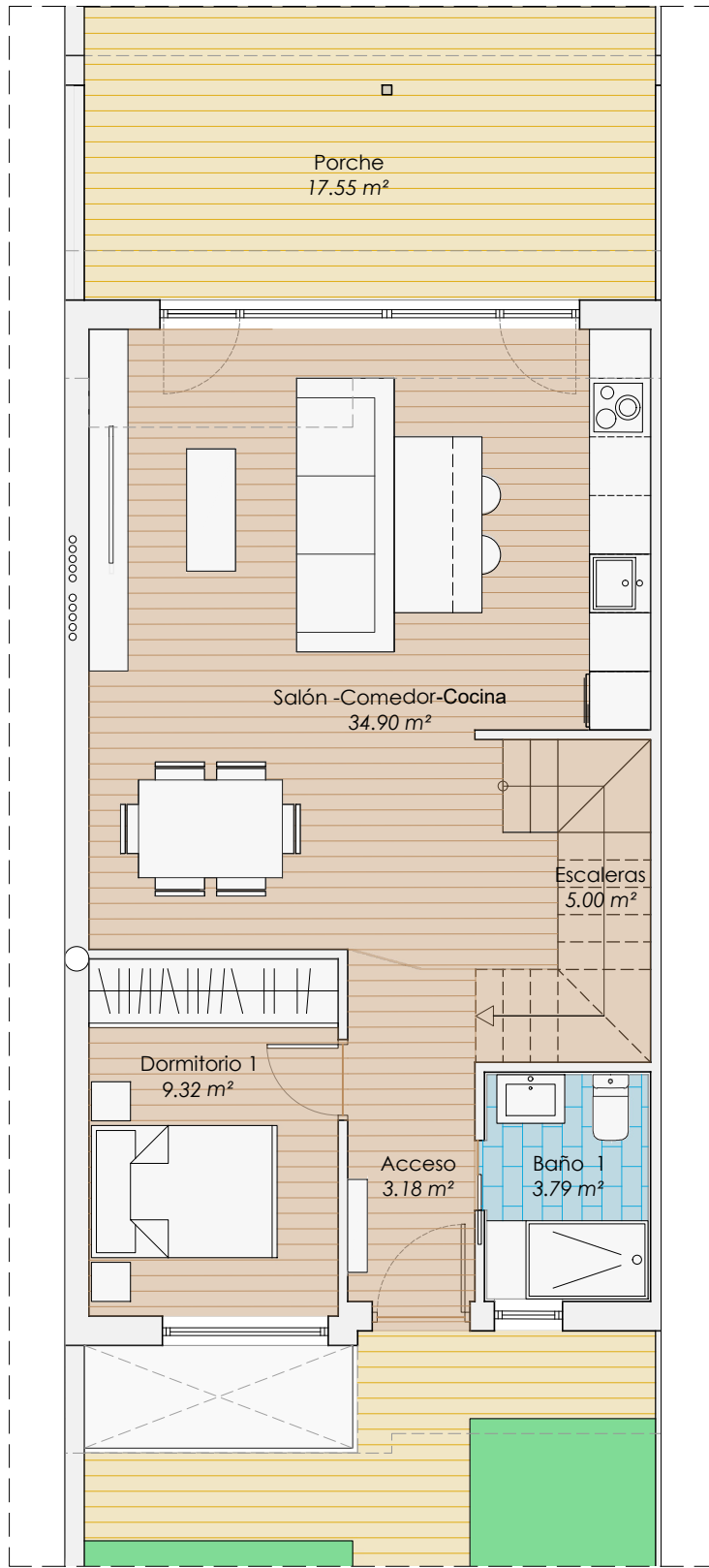
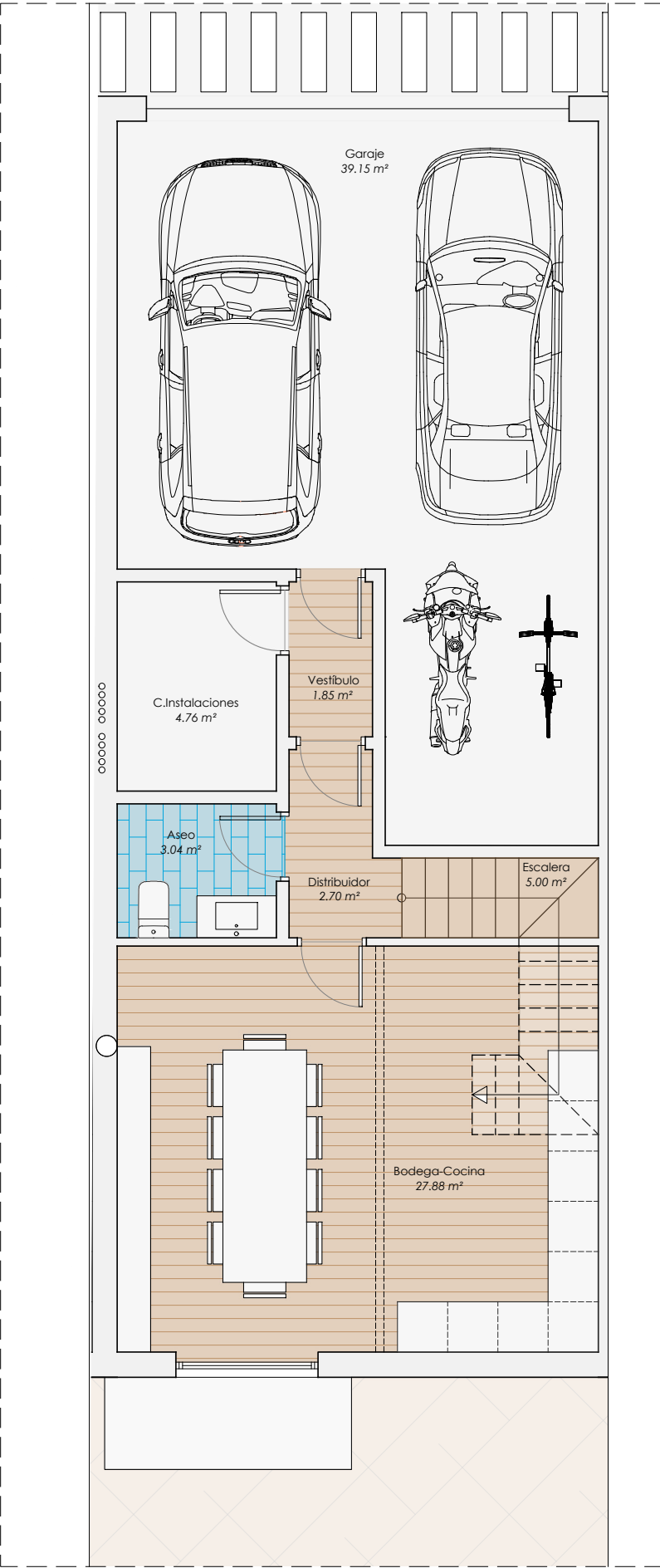

SIERRA DE GREDOS 54

TOTAL PARCELA	147,43 m ²
TOTAL PARCELA LIBRE	77,56 m ²
SUPERFICIE ÚTIL VIVIENDA	191,06 m ²
SUPERFICIE ÚTIL TERRAZA	8,87 m ²
SUPERFICIE ÚTIL TOTAL	199,93 m ²
SUPERFICIE TOTAL CONSTRUIDA	221,40 m ²



C/Carromajada 7,Bajo,47195, Arroyo de la Encomienda, Valladolid
 633 31 31 48
 inmobiliaria@igdroyalhome.es



"EL PRESENTE DOCUMENTO ES COPIA DE SU ORIGINAL, DEL QUE ES AUTOR EL ARQUITECTO D. FERNANDO LIEBANA DIEZ. SU UTILIZACION TOTAL O PARCIAL, ASI COMO CUALQUIER REPRODUCCION O CESION A TERCEROS, REQUERIRA LA PREVIA AUTORIZACION EXPRESA DE SU AUTOR, QUEDANDO EN TODO CASO PROHIBIDA CUALQUIER MODIFICACION UNILATERAL DEL MISMO".
 NOTA: ESTE PLANO NO CONSTITUYE DOCUMENTO CONTRACTUAL DE ACUERDO A LO QUE DISPONE EL REAL DECRETO 515/21-4-89 CON ENTRADA EN VIGOR EL 17-11-89, SOBRE LA PROTECCIÓN DE LOS CONSUMIDORES EN CUANTO A LA INFORMACIÓN A SUMINISTRAR EN LA COMPRAVENTA DE VIVIENDAS. TODOS LOS DATOS QUE NO FIGUREN EN ESTA PUBLICIDAD Y QUE EL COMPRADOR DESEE CONOCER SE ENCUENTRAN A SU DISPOSICIÓN.
 LA SUPERFICIE JURIDICA DE ESCRITURA SE COMPUTARÁ SEGÚN LOS CRITERIOS DEL PGOU DE ARROYO DE LA ENCOMIENDA Y PLANEAMIENTO ASUMIDO VIGENTE.